Humbaur HT 354121 Hochlader mit Hochplane 220 cm, 100 km/h 3,5 to.

Reboque para automóveis

9.399,00 EUR

IVA disponível

Veículo:	Reboques Novos
Número:	H2646-PS2202xSP100kmh-2025-01

Cor:	Prata	Ano do modelo:	2025
Forro:	Outras	Garantia:	Yes
Tara:	700 kg	Comprimento:	5.501 mm
Largura:	2.163 mm	Altura:	2.800 mm
Comprimento da mala:	4.100 mm	Largura da mala:	2.100 mm
Altura da mala:	350 mm	Carga útil:	2.650 kg
Peso total admissível:	3.500 kg	Número de eixos:	2

Equipamento de veículo

- Automatismo para marcha à ré
- Toldo alto
- Galvanização a quente
- Eixo de mola de borracha
- Roda de apoio
- travado
- Suspensão independente
- Luzes delimitadoras

Beschreibung und weitere Informationen

Hersteller: Humbaur
Typ: Hochlader HT 354121
Zul. Ges. Gewicht: 3500 kg
Nutzlast: 2800 kg
Nutzlast mit Hochplane ca. 2650 kg
Leergewicht: 700 kg
Leergewicht mit Hochplane ca. 850 kg
Kastenmaß: 4100 x 2100 x 350 mm
mit Hochplane 220 cm Lichte Höhe Farbe silber
Bereifung: 185 R14C Zoll 104
Ladehöhe: 770 mm
inkl. 100 km/h Zulassung
beidseitig mit Schiebeplane

Plane silber und Spriegel, 220 cm lichte Höhe, Made in Germany
Es wird ausschließlich eine hochwertige LKW-Plane verwendet (680 g/m). Die Planenfarbe ist frei wählbar (auf Wunsch senden wir Ihnen gerne eine Farbkarte per email zu). Sondermaße und Ausführungen können jederzeit Angeboten werden.
Beschriftungen im Schablonen-Sieb- oder Digitaldruck lieferbar. Gerne erstellen wir Ihnen ein Individuelles Angebot.

V-Zugdeichsel Tauchbad feuerverzinkt
13-poliger Stecker und Rückfahrscheinwerfer
Bodenplatte 18mm stark
Bordwände aus eloxiertem Aluminium mit versenkten Verschlüssen, kpl.
abnehmbar
Zurringe im V-Außenrahmenprofil integriert, Zugkraft 400 kg pro Zurring,
Dekra geprüft
Stützrad

Preis inkl. Fahrzeugbrief (Zulassungsbescheinigung Teil II und COC Papiere)

Wir haben eine große Anzahl von Anhängern folgender Hersteller auf Lager:

Brenderup
Humbaur
Hapert
Brian James Trailers
Unsinn und
Neptun

Auf Wunsch erhalten sie von uns ein kostenloses Überführungskennzeichen. Wir reparieren Anhänger sämtlicher Hersteller. Weiteres Zubehör auf Anfrage.

Technische Änderungen, Preisänderungen und Irrtümer vorbehalten. Für Irrtümer und Druckfehler wird keine Haftung übernommen.

Weitere Informationen
Stützrad, V-Zugdeichsel Tauchbad feuerverzinkt, Garantia, 13-poliger Stecker und Rückfahrscheinwerfer, Bodenplatte 18 mm stark, Bordwände aus eloxiertem Aluminium mit versenkten Verschlüssen kpl. abnehmbar, Zurringe im V-Außenrahmenprofil integriert, Zugkraft 400 kg pro Zurring, Dekra geprüft, 8 Stück Zurrösen

Exemplo de financiamento

Barzahlungspreis:	9.399 EUR	AutoEuropa Bank
Entrada:	1.879,80 EUR	Zweigniederlassung der Volkswagen Bank GmbH
Taxa de juro:	5,99 %	Gifhorner Straße 57
Sollzinssatz p.a.:	5,83 %	38112 Braunschweig
Sollzinsart:	Gebunden	
Tempo de envio:	36 Mês	
Nettokreditbetrag:	7.519,20 EUR	
Total do crédito:	8.369,16 EUR	Hierbei handelt es sich um ein
Valor por amortizar:	1.879,80 EUR	repräsentatives Finanzierungsbeispiel
Prestação mensal:	180,26 EUR	gemäß § 6a Abs. 3 PAngV.

Dados de contacto

Anhänger Center Neu-Ulm
Reuttier Straße 106
89231 Neu-Ulm

Tel. 0731 7290686
Fax. 0731 7290687

info@mulj.de
http://www.mulj.de

Unsere Öffnungszeiten:
Mo.-Fr. 9:00 -12:30 Uhr und 13:30 bis 18:00 Uhr, Sa. 9:00 bis 12:00 Uhr
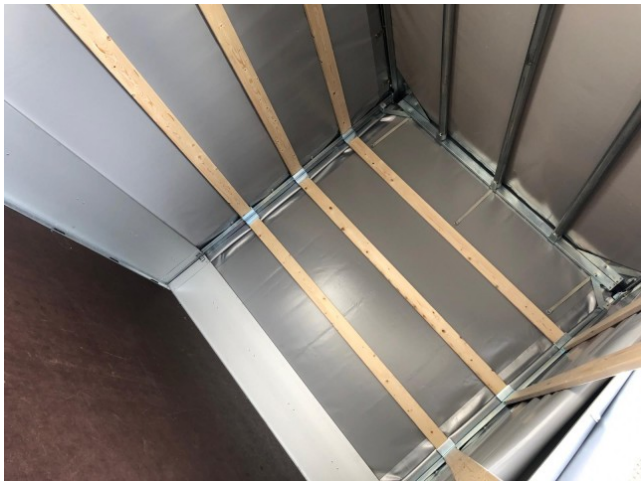
HUMBAUR