Humbaur HN 254118 Hochlader mit Hochplane 2,5 to. 4100 x 1850 x 350

Przyczepa samochodowa

5.800,00 EUR

Udokum. p. VAT

Pojazd:	Przyczepa nowy
Numer zlecenia:	H2633HP200cmgrau-2025-01

Kolor:	Szary	Rocznik modelo.:	2025
Tapicerka:	Inne	Gwarancja:	Yes
Leergewicht/Masse:	560 kg	Länge:	5.488 mm
Breite:	1.913 mm	Höhe:	1.000 mm
Laderaum Länge:	4.100 mm	Laderaum Breite:	1.850 mm
Laderaum Höhe:	350 mm	Nutzlast:	1.850 kg
Zul. Gesamtgewicht:	2.500 kg	Anzahl Achsen:	2

Wyposażenie

- Automatyka cofania
- Plandeka wysoka
- Cynkowanie ogniowe
- Oś z resorami gumowymi
- Koło podporowe
- hamowana
- Niezależne zawieszenie kół
- światła obrysowe

Beschreibung und weitere Informationen

Hersteller: Humbaur
Typ: Hochlader HN 254118
Zul. Ges. Gewicht: 2500 kg
Nutzlast: 1850 kg
Leergewicht: 650 kg
Kastenmaß: 4100 x 1850 x 350 mm
Bereifung: 10 Zoll
Ladehöhe: 610 mm
mit Plane hellgrau und Spriegel 200 cm Lichte Höhe

Es wird ausschließlich eine hochwertige LKW-Plane verwendet (680 g/m). Die Planenfarbe ist frei wählbar (auf Wunsch senden wir Ihnen gerne eine Farbkarte per email zu). Sondermaße und Ausführungen können jederzeit Angeboten werden.
Beschriftungen im Schablonen-Sieb- oder Digitaldruck lieferbar. Gerne erstellen wir Ihnen ein Individuelles Angebot.

- V-Zugdeichsel Tauchbad feuerverzinkt
- 13-poliger Stecker und Rückfahrscheinwerfer
- Bodenplatte 18 mm stark
- Bordwände aus eloxiertem Aluminium mit versenkten Verschlüssen kpl. abnehmbar
- Zurringe im V-Außenrahmenprofil integriert, Zugkraft 400 kg pro Zurring, Dekra geprüft
- 8 Stück Zurrösen
- Stützrad
- Humbaur Multifunktionsbeleuchtung im Unterfahrschutz integriert

Preis inkl. Fahrzeugbrief (Zulassungsbescheinigung Teil II und COC Papiere)

Wir haben eine große Anzahl von Anhängern folgender Hersteller auf Lager:

Brenderup
Humbaur
Hapert
Brian James Trailers
Unsinn und
Neptun

Auf Wunsch erhalten sie von uns ein kostenloses Überführungskennzeichen. Wir reparieren Anhänger sämtlicher Hersteller. Weiteres Zubehör auf Anfrage.

Technische Änderungen, Preisänderungen und Irrtümer vorbehalten. Für Irrtümer und Druckfehler wird keine Haftung übernommen.

Weitere Informationen
Stützrad, V-Zugdeichsel Tauchbad feuerverzinkt, Gwarancja, 13-poliger Stecker und Rückfahrscheinwerfer, Bodenplatte 18 mm stark, Bordwände aus eloxiertem Aluminium mit versenkten Verschlüssen kpl. abnehmbar, Zurringe im V-Außenrahmenprofil integriert, Zugkraft 400 kg pro Zurring, Dekra geprüft, 8 Stück Zurrösen

Przykładowy kredyt

Barzahlungspreis:	5.800 EUR
Zaliczka:	1.160,00 EUR
Stopa odsetkowa:	5,99 %
Sollzinssatz p.a.:	5,83 %
Sollzinsart:	Gebunden
Okres kredytowania:	36 Miesięcy
Nettokreditbetrag:	4.640,00 EUR
Suma kredytu:	5.164,64 EUR
Wartość resztkowa:	1.160,00 EUR
Rata miesięczna:	111,24 EUR

AutoEuropa Bank
Zweigniederlassung der Volkswagen Bank GmbH
Gifhorner Straße 57
38112 Braunschweig

Hierbei handelt es sich um ein repräsentatives Finanzierungsbeispiel gemäß § 6a Abs. 3 PAngV.

Dane kontaktowe

Anhänger Center Neu-Ulm
Reuttier Straße 106
89231 Neu-Ulm

Tel. 0731 7290686
Fax. 0731 7290687

info@mulj.de
http://www.mulj.de

Unsere Öffnungszeiten:
Mo.-Fr. 9:00 -12:30 Uhr und 13:30 bis 18:00 Uhr, Sa. 9:00 bis 12:00 Uhr
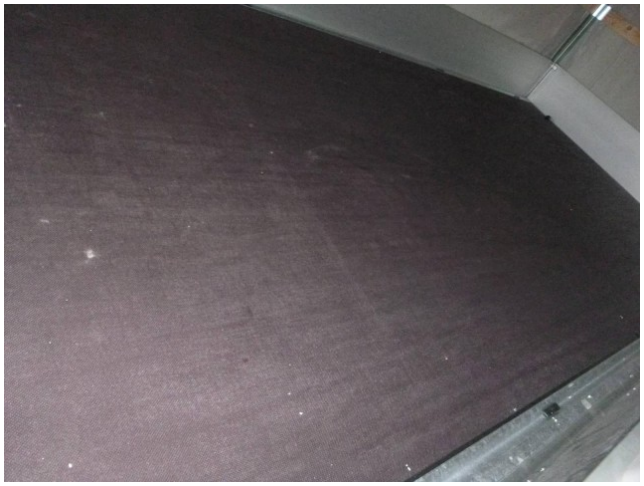
HUMBAUR